«Գ.Վ. ՇԻՆՆԱԽԱԳԻԾ» ՍՊԸ

«Г.В.ШИННАХАГИЦ» ООО

Շինարարություն - ՀՀ Արարատի մարզի Վ.Արտաշատի <<ԼՈՒՄՆԹԱԳ>> մանկապարտեզ ՀՈԱԿ-ի վերանորոգման աշխատանքների

Փուլ - *Աշխատանքային նախագիծ*

Կառուցապատող - *Վ.Արտաշատի համայնքապետարան*

08414485
«ԱՐՄԱՆ-ԵՐԵՄ» ՍՊԸ
"ARMAN-EREM" LLC
"ARMAN-EREM" OOO
ՓՈՐՁԱԿԱՆ ՆԱԽԱԳԻԾ

<<Գ.Վ. ՇԻՆՆԱԽԱԳԻԾ>> ՍՊԸ տնօրեն՝ _____ Գ. Եղիազարյան

Վ. Արտաշատ համայնքի ղեկավար՝ _____ Ա.Ղազարյան

«27» ----02---- 2020թ

ՀԱՅԱՍՏԱՆԻ ՀԱՆՐԱՊԵՏՈՒԹՅԱՆ
ՔԱՂԱՔԱՇԻՆՈՒԹՅԱՆ ԿՈՄԻՏԵ

ԼԻՑԵՆԶԻԱ

ՔՊԼ 16998

(լիցենզիայի համարը)

ՔԱՂԱՔԱՇԻՆԱԿԱՆ ՓԱՍՏԱԹՈՂԹԵՐԻ ԻՆԺԵՆԵՐԱԿԱՆ ԲԱԺԻՆՆԵՐԻ ԱՇԽԱՏԱՆՔՆԵՐ (ԲԱՑԱՌՈՒԹՅԱՄԲ ԿՈՆՍՏՐՈՒԿՏՈՐԱԿԱՆ ՄԱՍԻ, ԻՆՉՊԵՍ ՆԱԵՎ ԵՐԵՎԱՐՈՒԹՅԱՆ ԹՈՒՅԼՏՎՈՒԹՅՈՒՆ ՉՊԱՀԱՆՋՈՂ ԱՇԽԱՏԱՆՔՆԵՐԻ) ԳՈՐԾՈՒՆԵՈՒԹՅԱՆ

(գործունեության տեսակը)

Տրված է « 7 ՄԱՐՏԻ 2019թ.» « Գ.Վ.ՇԻՆՆԱԽԱԳԻԾ » ՍՊԸ ԱՐԱՐԱՏ, ՄՐԳԱՎԱՆ

(լիցենզիան տալու ամսաթիվը, իրավաբանական անձի անվանումն ու գտնվելու վայրը
իսկ անհատ ձեռնարկատիրոջ համար ազգանունը, անունն ու բնակության վայրը)

Գործողության ժամկետը՝ ԱՆԺԱՄԿԵՏ

ՀՀ ՔԱՂԱՔԱՇԻՆՈՒԹՅԱՆ
ԿՈՄԻՏԵԻ ՆԱԽԱԳԱՀ՝ / _____ Ա. ՂՈՒԼԱՐՅԱՆ

(ստորագրություն) (անուն, ազգանուն)

Ա.Տ.

PPLN 16998 - 2

ԹԵՐԹԵՐ ԱՎԱՐՏԱԿԱՆ

Բաղադրագիր

Նախագծային առաջադրանք

Նախագծման թույլտվություն (ՃՀԱ)

1. Գլխավոր հատակագիծ
2. 1-ին հարկի հատակագիծ - չափագրում
3. Նկուղային հարկի հատակագիծ - չափագրում
4. 1-ին հարկի հատակագիծ – քանդվող պատեր
5. Նկուղային հարկի հատակագիծ – քանդվող պատեր
6. 1-ին հարկի հատակագիծ – շարվող պատեր
7. Նկուղային հարկի հատակագիծ – շարվող պատեր
8. 1-ին հարկի հատակագիծ - բացվածքներ
9. Նկուղային հարկի հատակագիծ – բացվածքներ
10. Նոր տեղադրվող մետաղապլաստե դռների էսքիզներ
11. Նոր տեղադրվող մետաղապլաստե պատուհանների էսքիզներ
12. 1-ին հարկի հատակագիծ - վերակառուցում
13. Նկուղային հարկի հատակագիծ – վերակառուցում
14. 1-ին հարկի հատակագիծ – հատակներ
15. Նկուղային հարկի հատակագիծ – հատակներ
16. 1-ին հարկի հատակագիծ – ներքին ջուր
17. 1-ին հարկի հատակագիծ - ներքին կոյուղի
18. 1-ին հարկի հատակագիծ – ներքին հարդարում
19. Նկուղային հարկի հատակագիծ – ներքին հարդարում
20. 1-ին հարկի հատակագիծ – առաստաղ
21. 1-ին հարկի հատակագիծ - էլ. լուսավորություն
22. Դիմային ճակատ
23. Թիկունքային ճակատ շարվող և քանդվող պատեր
24. Թիկունքային ճակատ /նոր տեղադրվող պատուհանների հատակագիծ
25. Կողային ճակատներ

Տանիք

1. Տանիքի ձեղնահարկի հատակագիծ
2. Տանիքի ձեղնահարկի ջերմամեկուսիչ շերտի հատակագիծ
3. Տանիքի կրող կոնստրուկցիաների հատակագիծ
4. Տանիքի ծպեղնատոքերի հատակագիծ
5. Տանիքի փայտամածի հատակագիծ
6. Տանիքի ծածկի հատակագիծ
7. Տանիքի հատակագիծ
8. Տանիքի հանգույցներ
9. Տանիքի պատուհանի հատույթ

Պարիսպ

1. Քարե պարսպի հատակագիծ, ճակատ, և/ք գոտի
2. Պարսպի երեսապատում բազալտով և տուֆով
3. Քարե պարիսպ, մետաղական ցանկապատ

08414486
«ԱՐԱՐԱՏ-ԻՐԵՄ» ՍՊԸ
"ԱՐԱՐԱՏ-ԻՐԵՄ" ՍՊԸ
"ARARAT-IREM" LLC
ԵՐԵՎԱՆ

Կազմեց _____ Գ.Եղիազարյան

ԲԱՑԱՏՐԱԳԻՐ

ՀՀ Արարատի մարզի Վ.Արտաշատի <<ԼՈՒՄՆԹԱԳ>> մանկապարտեզ ՀՈԱԿ-ի վերանորոգման աշխատանքների նախագիծը կազմված է հիմք ունենալով Վ.Արտաշատի համայքապետարանի կողմից տրված նախագծային առաջադրանքը :

Նախատեսվում է իրականացնել՝

- Տանիքի հիմնանորոգման աշխատանքներ
- Ներքին հարդարման աշխատանքներ

1. Միջնապատերի քանդում
2. Միջնապատերի շարվածք 10 սմ պեմզաբլոկով
3. Խեցեսալե հատակների քանդում
4. Կերամիկական սալիկով հատակի կառուցում
5. Լամինատից հատակների կառուցում
6. Մանրատախտակե հատակների հղկում և լաքապատում
7. Մետաղապլաստե դռան տեղադրում
8. Մետաղապլաստե պատուհանների տեղադրում
9. Հարդարման աշխատանքներ
10. Պատերի երեսապատում հախճասալով
11. Պատերի նառաստաղների գաջի սվաղի նորոգում
12. Կախովի առաստաղի իրականացում ՊՎՔ նյութով
13. Կոյուղու խողովակի երեսապատում գիպսոկարդոնով

- Արտաքին հարդարման աշխատանքներ

14. Պատերի ճակատի սվաղում ց/ավազային շաղախով ցանցով

- Էլեկտրական լուսավորությունյան մոնտաժային աշխատանքներ
- Ջրագծի ներքին տեղամաս
- Կոյուղու ներքին տեղամաս
- Քարե պարսպի և մետաղական ցանկապատի կառուցում

Կազմեց Գ.Եղիազարյան

«ԱՐՄԱՆ-ԵՐԵՄ» ՍՊԸ
"ARMAN-EREM" OOO
"ARMAN-EREM" LLC
ՓՈՐՁԱՐԱՆՈՒԹՅՈՒՆ
08414486

ՀԱՅԱՍՏԱՆԻ ՀԱՆՐԱՊԵՏՈՒԹՅՈՒՆ
ARMENIA MARZ ARARAT LIMN TOWN COMMUNITY
ՎԱՐՉԱՊԵՏԱՐԱՆ
ՀԱՍՏԱՏԱԿԱՆ ՀԱՄԱՅՆՔԱՅԻՆ ԿԱԶՄԱԿԵՐՊՈՒԹՅՈՒՆ
ՎԱՐՉԱՊԵՏ
Գ.ԱՎԱԳՅԱՆ
ՀԱՅԱՍՏԱՆԻ ՀԱՆՐԱՊԵՏՈՒԹՅՈՒՆ
ARMENIA MARZ ARARAT LIMN TOWN COMMUNITY
ՎԱՐՉԱՊԵՏԱՐԱՆ
ՀԱՍՏԱՏԱԿԱՆ ՀԱՄԱՅՆՔԱՅԻՆ ԿԱԶՄԱԿԵՐՊՈՒԹՅՈՒՆ
ՎԱՐՉԱՊԵՏ
Գ.ԱՎԱԳՅԱՆ
04219363

«ՀԱՍՏԱՏՈՒՄ ԵՄ»
Վ.Արտաշատ համայնքի ղեկավար՝ ..... Ա. Ղազարյան
«12» 08 ..... 2020թ

ՆԱԽԱԳԾԱՅԻՆ ԱՌԱՋԱԴՐԱՆՔ

ՀՀ Արարատի մարզի Վ.Արտաշատի <<ԼՈՒՄՆԹԱԳ>> մանկապարտեզ ՀՈԱԿ-ի վերանորոգման աշխատանքների

I	Նախագծման հիմնավորում	Պայմանագիր N
II	Շինարարության բնութագիր	ՀՀ Արարատի մարզի Վ.Արտաշատի <<ԼՈՒՄՆԹԱԳ>> մանկապարտեզ ՀՈԱԿ-ի վերանորոգման աշխատանքների
III	Նախագծման փուլը	Աշխատանքային նախագիծ
IV	Հիմնանորոգման աշխատանքներ	• Տանիքի հիմնանորոգման աշխատանքներ • Ներքին հարդարման աշխատանքներ 1. Միջնապատերի քանդում 2. Միջնապատերի շարվածք 10 սմ պենզաբլոկով 3. Խեցեպալե հատակների քանդում 4. Կերամիկական սալիկով հատակի կառուցում 5. Լամինատից հատակների կառուցում 6. Մանրատախտակե հատակների հղկում և լաքապատում 7. Մետաղապլաստե դռան տեղադրում 8. Մետաղապլաստե պատուհանների տեղադրում 9. Հարդարման աշխատանքներ 10. Պատերի երեսապատում հախճասալով 11. Պատերի նառաստաղների գաջի սվաղի նորոգում 12. Կախովի առաստաղի իրականացում ՊՎՔ նյութով 13. Կոյուղու խողովակի երեսապատում գիպսակարդոնով • Արտաքին հարդարման աշխատանքներ 14. Պատերի ճակատի սվաղում ց/ավազային շաղախով ցանցով • Էլեկտրական լուսավորությունյան մոնտաժային աշխատանքներ • Ջրագծի ներքին տեղամաս • Կոյուղու ներքին տեղամաս • Քարե պարապի և մետաղական ցանկապատի կառուցում
V	Համաձայնեցում շահագրգիռ կազմակերպությունների հետ	Վ.Արտաշատի համայնքապետարան
VI	Նախագծի կազմը	Ճարտարապետաշինարարական մաս, նախահաշիվ
VII	Այլ պահանջներ	Նախագիծը պետք է համապատասխանի ՀՀ - ում գործող շինարարական նորմերին և կանոններին: Նախագծային փաստաթղթերը ներկայացնել հայերեն լեզվով 3 օրինակից՝ փորձաքննության եզրակացության առկայությամբ և 2 օրինակ ծավալաթերթ: Ինչպես նաև ներկայացնել նախագծանախահաշվային փաստաթղթերը էլեկտրոնային տարբերակով:

Համաձայնեցված է՝

«Գ.Վ. ՇԻՆՆԱԽԱԳԻԾ ՍՊԸ» տնօրեն՝ _____ Գ. Երիցյան

ՀԱՅԱՍՏԱՆԻ ՀԱՆՐԱՊԵՏՈՒԹՅՈՒՆ

ՀՀ Արարատի մարզ Վերին Արտաշատի համայնք

ՆԱԽԱԳԾՄԱՆ ԹՈՒՅԼՏՎՈՒԹՅՈՒՆ

ՀԱՄԱՐՊԵՏԱՀԱՍՏԱԿԱԳԾԱՅԻՆ ԱՌԱՋԱԴՐԱՆՔ

№ 2 [illegible] 2020թ.

Տրվում է

ՀՀ Արարատի մարզի Վ. Արտաշատի «ԼՈՒՍԱԹԱԳ» մանկապարտեզ ՀՈԱԿ-ի վերանորոգման աշխատանքների նախագիծ

նախագծային փաստաթղթերի լրակազմի

Իրավաբանական հասցեն՝ ՀՀ Արարատ մարզ, ք. Վերին Արտաշատ

Գտնվելու վայրը՝ ՀՀ Արարատ մարզ, ք. Վերին Արտաշատ

Հասցեատերը՝ Վերին Արտաշատի համայնքապետարան

Հասցեատերերի տրամադրման ենթակա՝ իրավաբ. անձ. մկրտական

Հասցեատերերի գործողության ժամկետը՝ 2 ամիս

ՆԱԽԱԳԾՈՂ ՀՈՂԱՄԱՍԻ ԲՆՈՒԹԱԳԻՐԸ

[illegible] գրաֆիկական արտացոլումը տրամադրում է ինչ ենթակայություն [illegible] սինամայով՝ M 1:500

Հարամասի գնահատ՝

Հանրակական կառուցապատման

2. (*) Հողամասի չափերը

Հողամասի սահմանները կարգավորման նշանակալի մասերն են՝ .մա՝

3. Հողամասի առկա վիճակը — ***կառուցապատված***

Հոդվածի բնութագիրը չհիերի այլ թվում՝ քանդման ենթակա առկա շինությունների տվյալներում. հշանակություն, հարկայնություն, շինարարական նյութերը և տարիքը, կանաչապատումը, յայնկայանումը և այլն։

4. (*) Տրանսպորտային պայմանները — ***Հանրապետական***

Հիմնական ճանապարհների առկայություն, երկաթուղային տրանսպորտի հասանելիություն և այլն։

5. (*) Ինժեներական ցանցեր և սարքավորումներ (ջրամատակարարման, կոյուղու, գազամատակարարման, տաք ջրի մատակարարման, էլեկտրամատակարարման, էլեկտրոնային հաղորդակցության համակարգեր) — ***Չկան***

Նախագծվող հողամասում կամ կից տարածքով անցնող ինժեներական հաղորդակցումների, այդ թվում սանդգետների։

6. (*) Կից հողամասեր — ***տեսամերձեր***

Կից հողամասերի տեսանելիությունը դրանց սահմանները համապատասխան ներկայացված պետք է։

7. Բնության հատուկ պահպանվող և (կամ) պատմամշակութային հուշարձանների տարածքներ (պահուստային գոտիներ) — ***Չկան***

Հուշարձանի անվանումը, կարգավիճակը և այլն։

8. (*) Հատակագծային սահմանափակումներ — ***Չկան***

Ստեղծագործական գրքեր, արտադրական պաշտպանվող օբյեկտների, ինժեներաբանական էներգաբաշխիչների և աջ ափերի սահմանների սահմանափակումները այդ թվում՝ անրջիատտները

ՆԱԽԱԳԾԱՅԻՆ ՊԱՀԱՆՋՆԵՐԸ

(աստղանիշով (*) նշված դրույթների գրաֆիկական արտացոլումը տրամադրվում է կից ներկայացվող ամփոփ սխեմայով՝ Մ 1:500)

9. Ճարտարապետահատակագծային պահանջներ — ***ՀՀ նորմատիվատեխնիկական պահանջներին համապատասխան***

Հետևելով Հարդստանի Հանրապետության տարածքային կառավարման և նորմատիվատեխնիկական փաստաթղթերի պահանջներից առկա քաղաքաշինական ծրագրային փաստաթղթերի դրույթներից կամ որոնց բացակայության դեպքում՝ կազմակերպված կատարվում է քաղաքաշինական միջավայրի պահանջներից։

9.1. (*) օբյեկտի հեռավորությունը կարմիր գծից (մետր)	*մեկը*
9.2. (*) հեռավորությունը հարևան հողակտորներից (օբյեկտներից) (մետր)	*մեկը*
9.3. թույլատրելի բարձրությունը (մետր)	*մինչև 10 մետր*
9.4. կառուցապատման խտության գործակիցը (կառույցի (կառույցների) ընդհանուր մակերեսի հարաբերությունը հողամասի մակերեսին)	_____
9.5. կառուցապատման տոկոսը (կառուցապատվող (անշրջանցիկ) տարածքի հարաբերությունը հողամասի մակերեսին՝ տոկոսներով (%)	_____
9.6. կանաչապատման տոկոսը (կանաչապատ տարածքի հարաբերությունը հողամասի մակերեսին՝ տոկոսներով (%)	_____
9.7. այլ պահանջներ	*Չկան*
10. Հողամասում գտնվող շենքերի ու շինությունների բանդման կամ տեղափոխման (ապամոնտաժման) պայմանները և աշխատանքների ենթակայությունը	*Չկան*
11. Ստորգետնյա, կիսանկուղի և առաջին հարկերի տարածքների օգտագործման պայմանները	*Չկան*
12. (*) Ինժեներական ցանցեր և սարքավորումներ	Պահանջներ՝ գոյություն ունեցող և նախագծվող ենթակառուցվածքների ու ցանցերի նկատմամբ

12.1. (*) ջրամատակարարում. կոյուղի, տաք ջրի մատակարարում	Կցվում է (համաձայն մատակարարող կազմակերպության տեխնիկական պայմանների)
12.2. (*) էլեկտրամատակարարում	Կցվում է (համաձայն մատակարարող կազմակերպության տեխնիկական պայմանների)
12.3. (*) գազամատակարարում	Կցվում է (համաձայն մատակարարող կազմակերպության տեխնիկական պայմանների)
12.4. (*) էլեկտրոնային հաղորդակցության մալուխատար կոյուղու (ներառյալ դիտահորը) սենդվիչը	Կցվում է (համաձայն N 1 հավելվածի 3-րդ կետի 2-րդ ենթակետով տրամադրված հեռակա տվյալների)
12.5. թույլ հոսանքներ	
12.6. աղբահանություն	***Համայնքապետարանի կողմից տրված տեխ. պայման***
13. Տարածքի ինժեներական նախապատրաստում	***Համաձայն նախագծի*** (տելիՆԻ կազմակերպման, ջրահեռացման, ինժեներական պաշտպանության միջոցառումներ)
14. Բարեկարգում	***Համաձայն նախագծի*** (ландшафтային պլանավորման վերաբերյալ պահանջների կանաչապատում, հարթարանական փոր մեր ցանկապատում, գրիզոն և այլն)
15. Շինարարական նյութեր	***Ցեմենտ,ամրակ,սուլֆատադիմացկուն քար,թիթեղ*** (շինարարական նյութերի օգտագործման վերաբերյալ առաջարկություններ)
16. Պաշտպանական կառույցներ	***Չի պահանջվում*** (ռազմական իրավիճակներում մարդկանց և օբյեկտների պաշտպանության միջոցառումներ)
17. Հակահրդեհային պահանջներ	***Համաձայն գործող նորմերի*** (հակահրդեհային անվտանգության ապահովման միջոցառումներ)
18. Հաշմանդամների և բնակչության	***Չկան***

[illegible] շրջակա միջավայրի պաշտպանության միջոցառումներ

19. Շրջակա միջավայրի պահպանում

Չի պահանջվում

(Շրջակա միջավայրը վնասակար ազդեցություններից բացառելու միջոցառումներ)

20. Շինարարության կազմակերպում

_____

(Առաջարկություններ շինարարության հետ կապված անբարենպաստ ազդեցության բացառման բացառիկ տնտեսության և զարգացման անխոչընդոտ աշխատանքի ապահովման վերաբերյալ)

21. Առաջադրանքի գործողության ժամկետը և նախագծի մշակման փուլերը

2 ամիս, աշխատանքային նախագիծ

(նշվում են առաջադրանքի գործողության ժամկետը և նախագծի մշակման փուլերը)

ԼՐԱՑՈՒՑԻՉ ՊԱՏՄԱՆՆԵՐԸ

22. Նախագծային փաստաթղթերի փորձաքննությանը ներկայացվող պահանջներ

փորձաքննություն

(Հայաստանի Հանրապետության օրենսդրությամբ սահմանված փորձաքննության տեսակը կամ նախագծողի լիազորությունները՝ հղում կատարելով համապատասխան իրավական ակտին)

23. Միջանկյալ համաձայնեցում

Չի պահանջվում

(իրավասու մարմնի կամ Հայաստանի Հանրապետության օրենսդրությամբ նախատեսված դեպքերում շահագրգիռ մարմինների հետ նախագծի նախնական համաձայնեցում, եզրակացություն և նաև առաջադրանքի փոփոխման ենթակա հարցեր՝ նշելով դրանց կապակցությամբ նախատեսված գործողությունները)

24. Հասարակական քննարկումներ

Չի պահանջվում

(Հայաստանի Հանրապետության օրենսդրությամբ սահմանված դեպքերում և հարցով.)

25. Համաձայնեցումների կամ մասնագիտական եզրակացությունների ստացում

Չի պահանջվում

(նշվում են սվյալ արդիկտի հաստատմանը՝ օրենքով սահմանված պրոցեսները՝ հուշարձանների ու բնության պահպանության և այլ լիազորված մարմինների հետ.)

(ինչպես նաև N 1 հավելվածի 56-րդ կետով սահմանված դեպքերում՝ խժիներակոն ենթակառուցվածքի սեփականատիրոջ (օգտագործողի) հետ)

26. Փոստային բաժանորդային պահարանների տեղադրում _____

27. Այլ պայմաններ ***Չկան***

ՀԱՅԱՍՏԱՆԻ ՀԱՆՐԱՊԵՏՈՒԹՅԱՆ ԱՐԱՐԱՏԻ ՄԱՐԶԻ

ՎԵՐԻՆ ԱՐՅԱԵԱՏ ՀԱՄԱՅՆՔԻ ՂԵԿԱՎԱՐ _____ Ա. ՂԱՋԱՐՅԱՆ

(ստորագրություն, անուն, ազգանուն)

Կ. Տ.

ԾԱՎԱԼՆԵՐԻ ԱՄՓՈՓԱԳԻՐ

ՀՀ Արարատի մարզի Վ.Արտաշատի <<ԼՈՒՄՆԹԱԳ>> մանկապարտեզ ՀՈԱԿ-ի վերանորոգման աշխատանքների

Համար	Պատուգիրը	Հատակների տեսակը	Մեկյակների չափերը					Հատակներ							Պատեր			
			լնությունն գմ	երկարություն գմ	պարագիծը գմ	մակերեսը քմ	Բետոնե հաշ. շերտ H=5սմ	Հատակի ավազ ցեմ ավազով 4 սմ քմ	լամինատե հատակ քմ	Կերամ. Մալիկներով հատակ քմ	Մանքահատակի հղկում, լաքում քմ	Պատերի ավազ ցեմ ավազով h=1.60մ.	Պատերի երեսապատում հախճապակյով h=1.60մ.	Պատերի ավազ գաջով h=1.45մ.	Պատերի ներկում յուղաներկով h=1,25, 1.10մ.	Պատերի ներկում լատեքսով h=1,50, 1.45մ.	Առաստաղի ներկում լատեքսով	Առաստաղի երեսապատում ՊՎՔ
1	2	3	4	5	6	7		8	11	12		15	16	17	18	19	20	20
	Առաջին հարկ																	
1	Դասասենյակ	Մանքատախտակ	5,65	8,95	30,75	51,52					51,52							
2	Հանդերձարան	Մանքատախտակ	3,40	5,55	18,50	19,39					19,39							
3	Սահնակոցը	կերամ. սալ	2,80	4,20	19,80	11,95	1,195	11,95		11,95		31,68	31,68	28,71		28,71		11,95
4	Սպասասենյակ	Լամինատ	3,75	11,90	32,85	45,69			45,69									
5	Տարեկան տենյակ	Մանքատախտակ	2,60	5,55	16,55	14,68					14,68				20,69			
6	Դասասենյակ	Մանքատախտակ	5,65	8,95	30,75	51,52												
7	Հանդերձարան	Մանքատախտակ	3,40	5,55	18,50	19,39												
8	Ոստիկոն	Մանքատախտակ	2,60	3,00	11,30	7,83									14,13			
	Նկուղային հարկ																	
1	Դահլիճ	Մանքատախտակ	5,70	11,50	39,55	64,95									43,51	59,33	64,95	
2	Աշխատասենյակ	Մանքատախտակ	2,95	5,45	17,10	16,21									18,81	25,65	16,21	
3	Պահեստ	բետոն	4,15	5,95	20,80	25,06	1,253											
	ԸՆԴԱՄԵՆԸ					326,16	2,45	11,95	45,69	11,95	85,59	31,68	[illegible]	[illegible]	[illegible]	113,69	81,16	11,95

Կազմեց Գ.Եղիազարյան

[illegible] «[illegible]» [illegible] ՀՈԱԿ-ի վերանորոգման աշխատանքների

Տանիքի հիմնանորոգման աշխատանքների փայտանյութի մասնագիր

հ/հ	Նյութի անվանումը	Լայնական կտրվածքի չափերը	1 հատի երկարությունը (մ)	քանակը հատ	ընդհ. երկարությունը (մ)	Կտրվածք		ընդհ քանակը մ3
1	Ծայրակցորդ	60x120	1,20	104,00	124,80	0,06	0,12	0,899
	ԸՆԴԱՄԵՆԸ							0,899
1	Գագաթնագծերի փայտամած	50x200	51,98	2,00	103,96	0,05	0,20	1,040
2	Ջրհոսղանի փայտամած	30x800	87,6	1,00	87,60	0,03	0,80	2,102
3	Կավարամածի չորսու	50x50	59,40	9,00	534,60	0,05	0,05	1,337

Կազմեց Գ. Եղիազարյան

«ԱՐՄԱՆ-ԵՐԵՄ» ՍՊԸ
"ARMAN-EREM" LLC
ООО "АРМАН-ЕРЕМ"
08414486

ՆՈՐ ՏԵՂԱԴՐՎՈՂ ՊԱՏՈՒՀԱՆՆԵՐԻ ՄԱՍՆԱԳԻՐ

ՀՀ Արարատի մարզի Վ.Արտաշատի <<ԼՈՒՍՆԹԱԳ>> մանկապարտեզ ՀՈԱԿ-ի վերանորոգման աշխատանքների

Համար	Բնութագիրը	Քանակը հատ	1 հատի							Ընդհանուր մակերեսը քառ.մետր			Պատու հանգոց 35սմ	թերթերի մանկերեսը քառ.մետր	Ինտերնետ հարթեցնող շերտ
			Ընդհանուրը			Այդ թվում բացվող			Այդ թվում չբացվող						
			լայնություն մետր	բարձրություն մետր	մակերեսը քառ.մետր	լայնություն մետր	բարձրություն մետր	մակերեսը քառ.մետր	մակերեսը քառ.մետր	Ընդհանուրը	բացվող	չբացվող	երկարություն մետր		
Գ.1	Մետաղապլաստե,սպիտակ 60մմ, ապակեփաթեթոով 4*4	2	1,40	0,60	0,840	1,40	0,60	0,840	0,000	1,68	1,68	0,00	0,00	2,34	0,14
Գ.2	Մետաղապլաստե,սպիտակ 60մմ, ապակեփաթեթոով 4*4	1	0,80	2,10	1,680	0,00	0,00	0,000	1,680	1,68	0,00	1,68	0,90	2,25	0,04
	Ընդամենը									3,36	1,68	1,68	0,90	4,59	0,18

Կազմեց՝ Գ. Եղիազարյան

08414485
"ԱՐՄԱՆ-ԵՐԵՄ" ՍՊԸ
"ARMAN-EREM" LLC
ՓՈՔՐԱԿԱՆ ՍԵՓԱԿԱՆՈՒԹՅՈՒՆ

ԴՌՆԵՐԻ ՄԱՍՆԱԳԻՐ

ՀՀ Արարատի մարզի Վ.Արտաշատի <<ԼՈՒՄՆԹԱԳ>> մանկապարտեզ ՀՈԱԿ-ի վերանորոգման աշխատանքների

Մակնիշը	Բնութագիրը	Քանակը հատ	1 հատի մակերեսը քառ.մետր			Ընդհանուր մակերեսը քառ.մետր	թեքությունների մակերեսը քառ.մետր
			լայնություն մետր	բարձրություն մետր	մակերեսը քառ.մետր		
Դ-1	Մետաղապլաստե 60մմ	2	0,80	2,05	1,64	3,28	4,41
Դ-2	Մետաղապլաստե 60մմ	1	0,95	2,05	1,95	1,95	2,27
Դ-3	Մետաղապլաստե 60մմ	1	0,90	2,60	2,34	2,34	2,75
	Ընդամենը	4			5,93	7,57	9,43

Կազմեց՝ Գ. Եղիազարյան

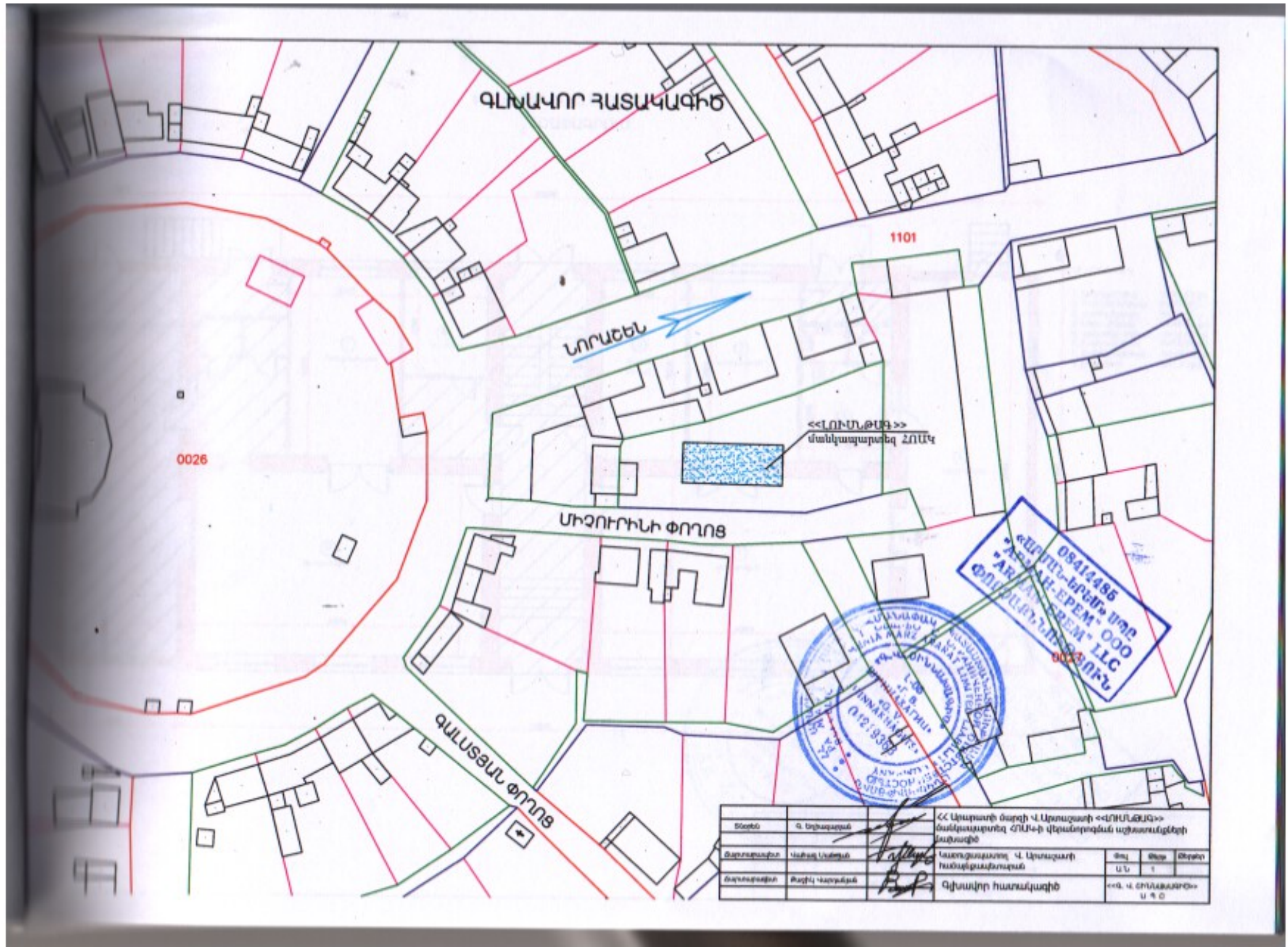
ԳԼԽԱՎՈՐ ՀԱՏԱԿԱԳԻԾ
1101
ՆՈՐԱՇԵՆ
0026
<<ԼՈՒՍԱԳՈՒՅՆ>>
մանկապարտեզ ՀՈՒԱԿ
ՄԻՋՈՒՐԻՆԻ ՓՈՂՈՑ
ԳԱԼՍՅԱՆ ՓՈՂՈՑ
«ԱՐԱՐԱՏ-ԵՐԵՄ» ՍՊԸ
"ARARAT-EREM" LLC
08414486
ՀՀ Արարատի մարզի Վ. Արտաշատի <<ԼՈՒՍԱԳՈՒՅՆ>>
մանկապարտեզ ՀՈՒԱԿ-ի վերանորոգման աշխատանքների
նախագիծ
Գլխավոր հատակագիծ
Կատարողական Վ. Արտաշատի
հասցեագրման գրասենյակ
Մասշտաբ
Ա.Ն.
Փուլ
1
Թերթ
«Գ. Վ. ՇԻՆԱՐԱՐՈՒԹՅՈՒՆ»
Ս.Պ.Ձ.

1-ԻՆ ՀԱՐԿԻ ՀԱՏԱԿԱԳԻԾ
ՉԱՓԱԳՐՈՒՄ

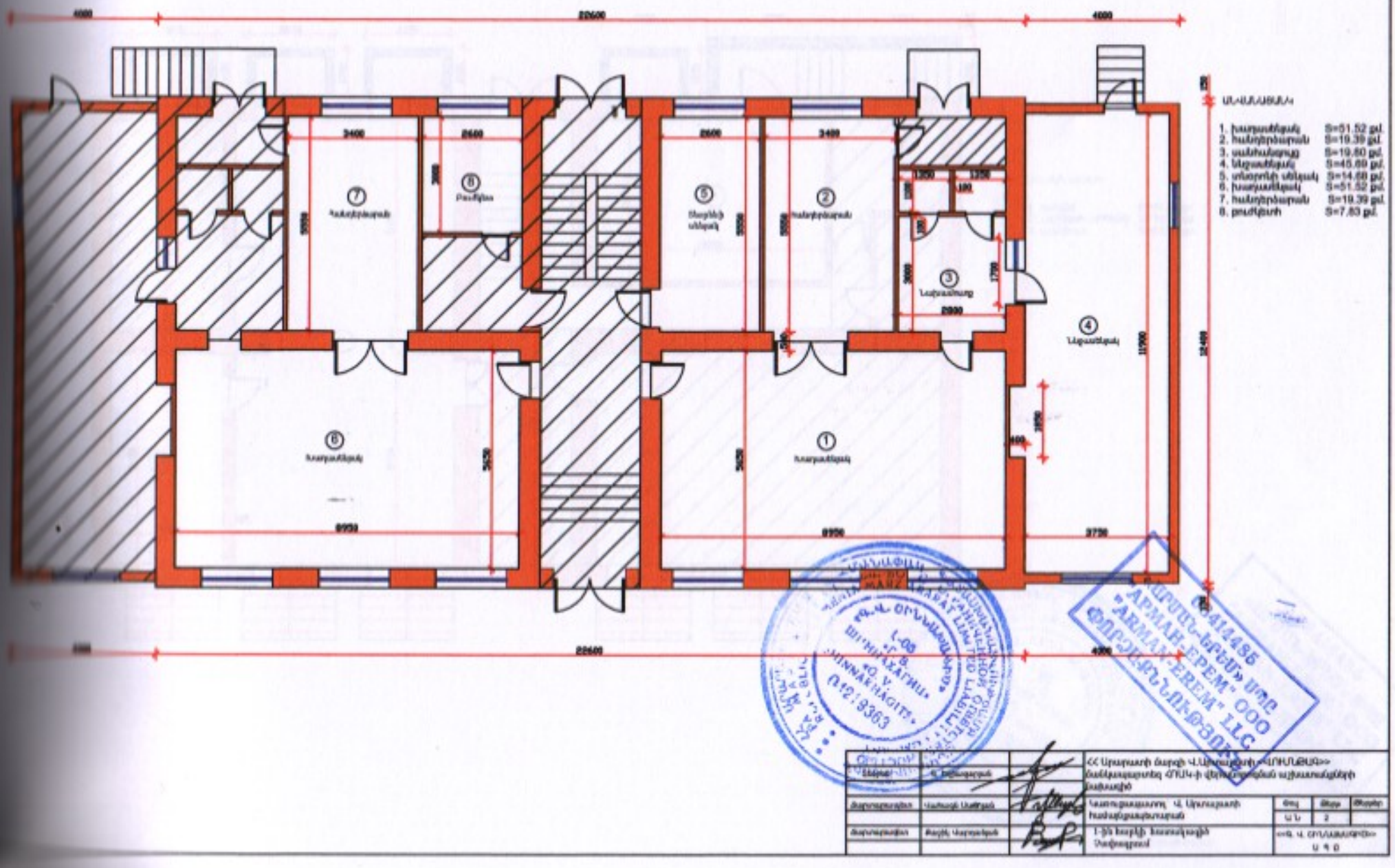

Հեղինակ	Ա. Ավետիսյան		ՀՀ Երևանի ծայրի Վ.Սիսակյանի «ՊՈՒԼՔԻՆ» նախնամանուն ՀՊԿԿ-ի վերակառուցման աշխատանքների նախագիծ			
Ճարտարապետներ	Վահագն Մանվելյան		Հատակագծային Վ. Սիսակյանի հանգիստանախագիծ	Փուլ	Թերթ	Թերթերի
				Ա Ն	2	
Ճարտարապետներ	Թագուհի Հարությունյան		1-ին հարկի հատակագծի Չափագրում	«ԳԼ. Վ. ՍԻՍԱԿՅԱՆ» Ս Ղ Ե		

ՀԱՅԱՍՏԱՆԻ ՀԱՆՐԱՊԵՏՈՒԹՅՈՒՆ
ՀԱՅԱՍՏԱՆԻ ՊԵՏԱԿԱՆ ՃԱՐՏԱՐԱՊԵՏԱԿԱՆ ԿԱԶՄԱԿԵՐՊՈՒԹՅՈՒՆ
Ք. ԵՐԵՎԱՆ, ՇԻՆԱԿԱՆԱՑՈՒ 12/1 ՀԱՍՑԵ
ՀՎՀՀ 02219363

«ԱՐՄԱՆ-ԵՐԵՄ» ՍՊԸ
"ARMAN-EREM" LLC
ՓՈՐՁԱԳՐԱՆՔԱԿԱՆ
01414486

ՆԿՈՒՂԱՅԻՆ ՀԱՐԿԻ ՀԱՏԱԿԱԳԻԾ

ՉԱՓԱԳՐՈՒՄ

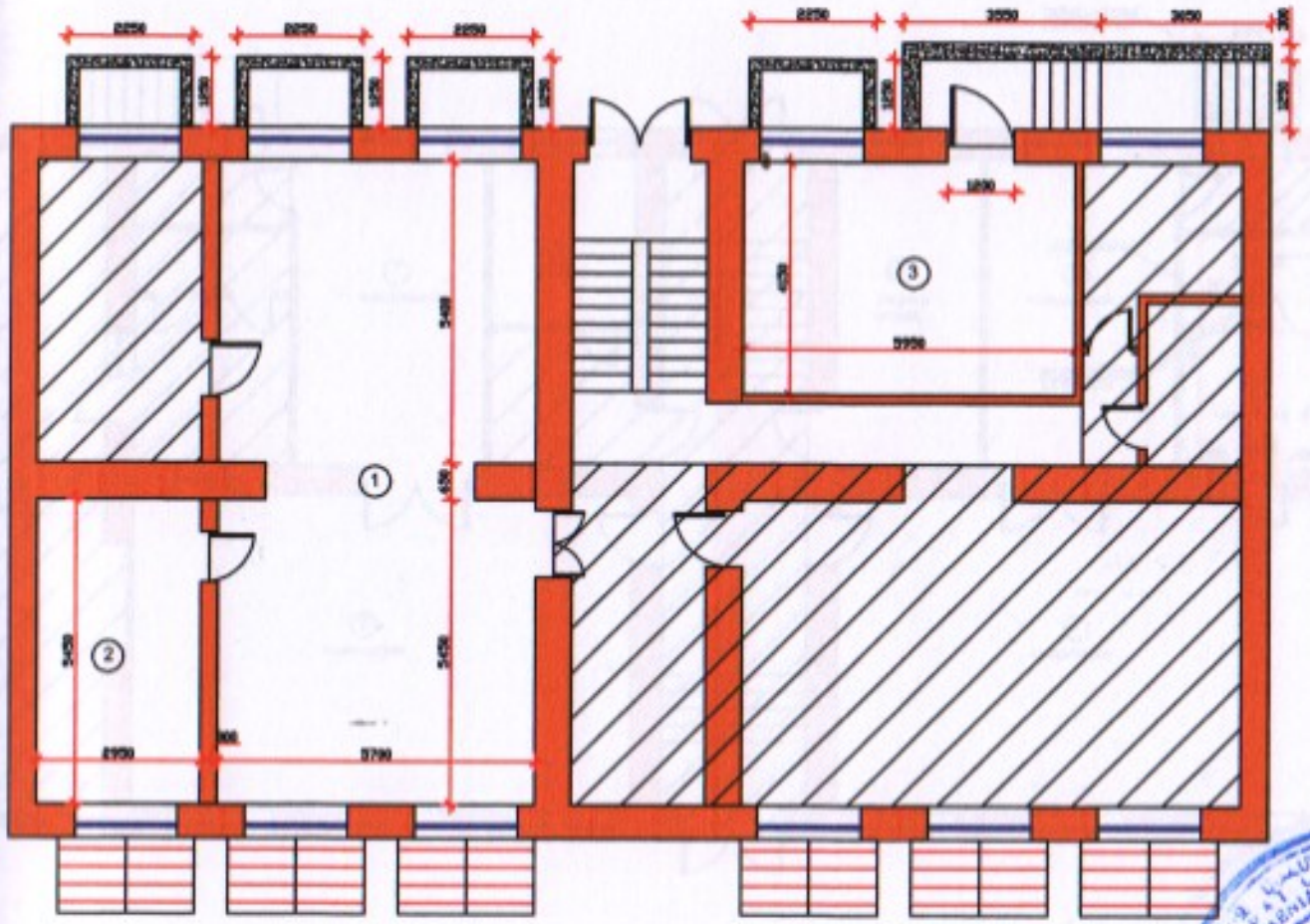

ՍԵՂՄԱԳԻԾ

1. դահլիճ	S=64.95 քմ.
2. ագիտատաբերան	S=16.21 քմ.
3. պահեստ	S=25.05 քմ.

Ճարտարապետ	Ա. Մելքոնյան		ՀՀ Արարատի մարզի Վ.Արտաշատ «ԱՐՄԱՆ-ԵՐԵՄ» ՍՊԸ-ի գիշերանոցման ագիտատաբերանի վերակառուցում			
Գլխավոր մասնագետ	Հասմիկ Մանասյան		Գլխավոր մասնագետ Վ. Արտաշատի համայնքապետարան	Փուլ	Թերթ	Թերթերի
				Ն Ն	3	
Գլխավոր ճարտարապետ	Ռաֆիկ Հարությունյան		Գլխագծային հատակագիծ / չափագրում/	«Ա. Վ. ՇԻՆԱՐԱՐԻՆ» Ս.Պ.Ը		

08414485
«ԱՐՄԱՆ-ԵՐԵՄ» ՍՊԸ
"ARMAN-EREM" LLC
ՓՈՐՁԱԳՐԱՆՑՈՒՄ-ՀԱՄԱՐ

1-ԻՆ ՀԱՐԿԻ ՀԱՏԱԿԱԳԻԾ
ՔԱՆԴՎՈՂ ՊԱՏԵՐ

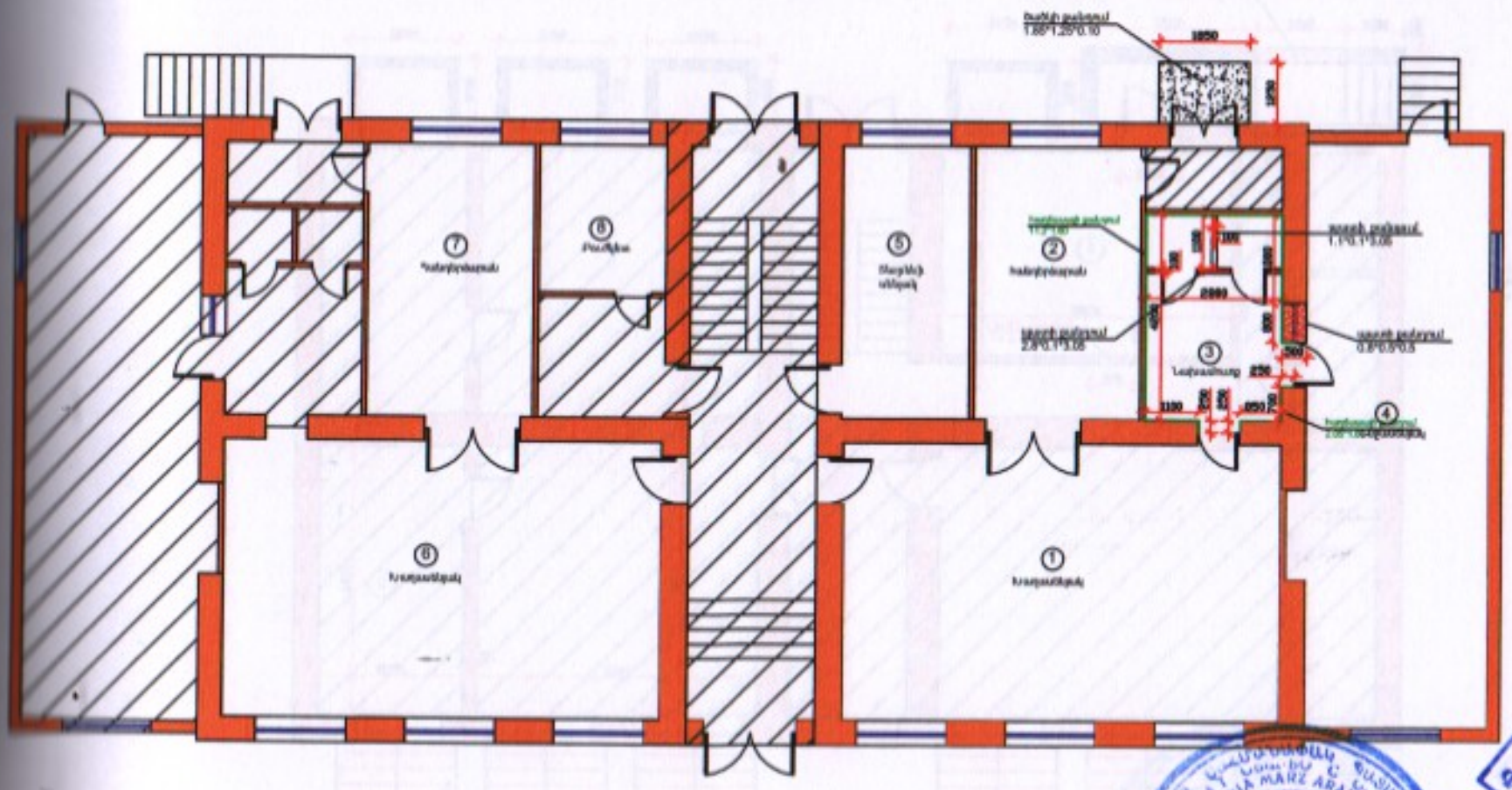

ՍԼԻՆԱՑՔԱԼԻ

1.	խաղասենյակ	S=51.52 քմ.
2.	հանդերձարան	S=19.39 քմ.
3.	սանհանգույց	S=19.80 քմ.
4.	նկցասենյակ	S=45.69 քմ.
5.	սենյակի սենյակ	S=14.68 քմ.
6.	խաղասենյակ	S=51.52 քմ.
7.	հանդերձարան	S=19.39 քմ.
8.	բուֆետ	S=7.83 քմ.

«ԱՐՄԱՆ-ԵՐԵՄ» ՍՊԸ
"ARMAN-EREM" LLC
ՓՈՐՁԱԳԻՏԱԿԱՆ

Մշակեց	Գ. Ղազարյան		ՀՀ Լոռիի մարզի Վ. Սիսուրյանի «ՎՐԱՆԱՔԱՀ» համայնքապետարանի ՀՊԱԿ-ի վերանորոգման աշխատանքների նախագիծ		
Ճարտարապետ	Հասմիկ Մելքումյան		Հատակագծային Վ. Սիսուրյանի հասցեներամատյան	Փուլ	Թերթ	Թերթերի քանակ
				Ա Ն	4	
Ճարտարապետ	Թագուհի Հարությունյան		Երկրորդ հարկի հատակագիծ քանդվող պատեր	«ՀԳ Վ. ՍԻՍՈՒԱՆՅԱՆ» ՍՊԸ	

ՆԿՈՒՂԱՅԻՆ ՀԱՐԿԻ ՀԱՏԱԿԱԳԻԾ

ՔԱՆԴՎՈՂ ՊԱՏԵՐ

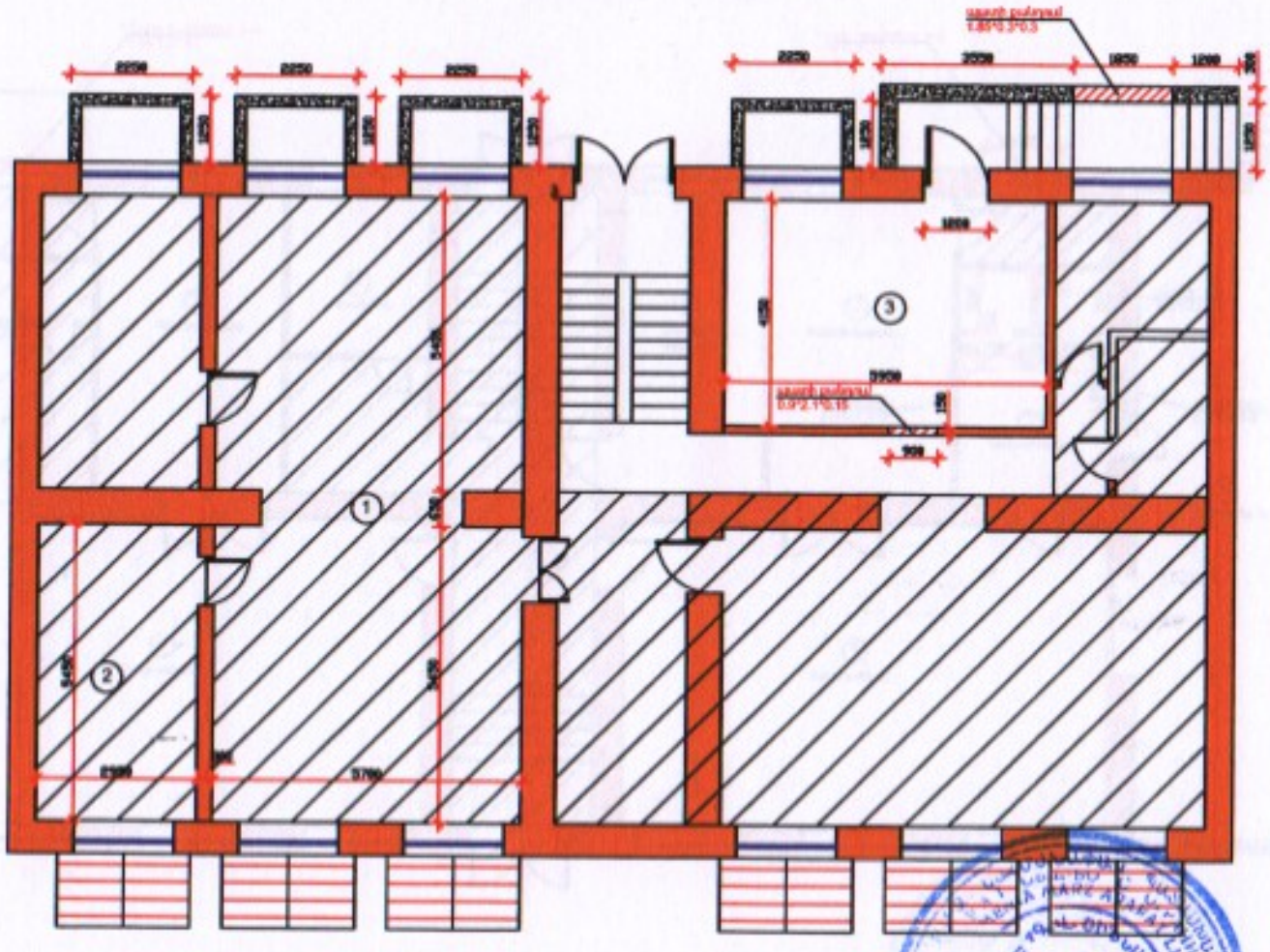

ԱՆՈՒՆԱՆՈՒՄԸ՝

1. դահլիճ S=64.95 քմ.
2. աշխատասենյակ S=16.21 քմ.
3. սրահներ S=25.05 քմ.

«ԱՐՄԱՌ-ԵՐԵՄ» ՍՊԸ
"ARMAH-EREM" OOO
"ARMAN-EREM" LLC
ՓՈՐՁԱՐԿԱԿԱՆ
08414485

Մշակող	Գ. Եղիազարյան		ՀՀ Լոռու մարզի Վ.Լոռուբաղի «ՄԻՈՒԼՔԱՆ» մանկապարտեզ «ՄԿԱ»-ի վերանորոգման աշխատանքների նախագիծ
Ճարտարապետներ	Գարիկ Մանասյան		Կատարողական՝ Վ. Լոռուբաղի համայնքապետարան
Ճարտարապետներ	Ալբերտ Հարությունյան		2-րդ հարկի հատակագիծ քանդվող պատեր

Փուլ	Մասշտաբ	Թերթ
Ա.Ն.	1:50	

«ՍՊԸ Վ. ՍԱՐԳՍՅԱՆ»
ՍՊԱՌՈՒԹՅՈՒՆ
ՍՊԱՌՈՒԹՅՈՒՆ

1-ԻՆ ՀԱՐԿԻ ՀԱՏԱԿԱԳԻԾ
ՇԱՐՎՈՂ ՊԱՏԵՐ

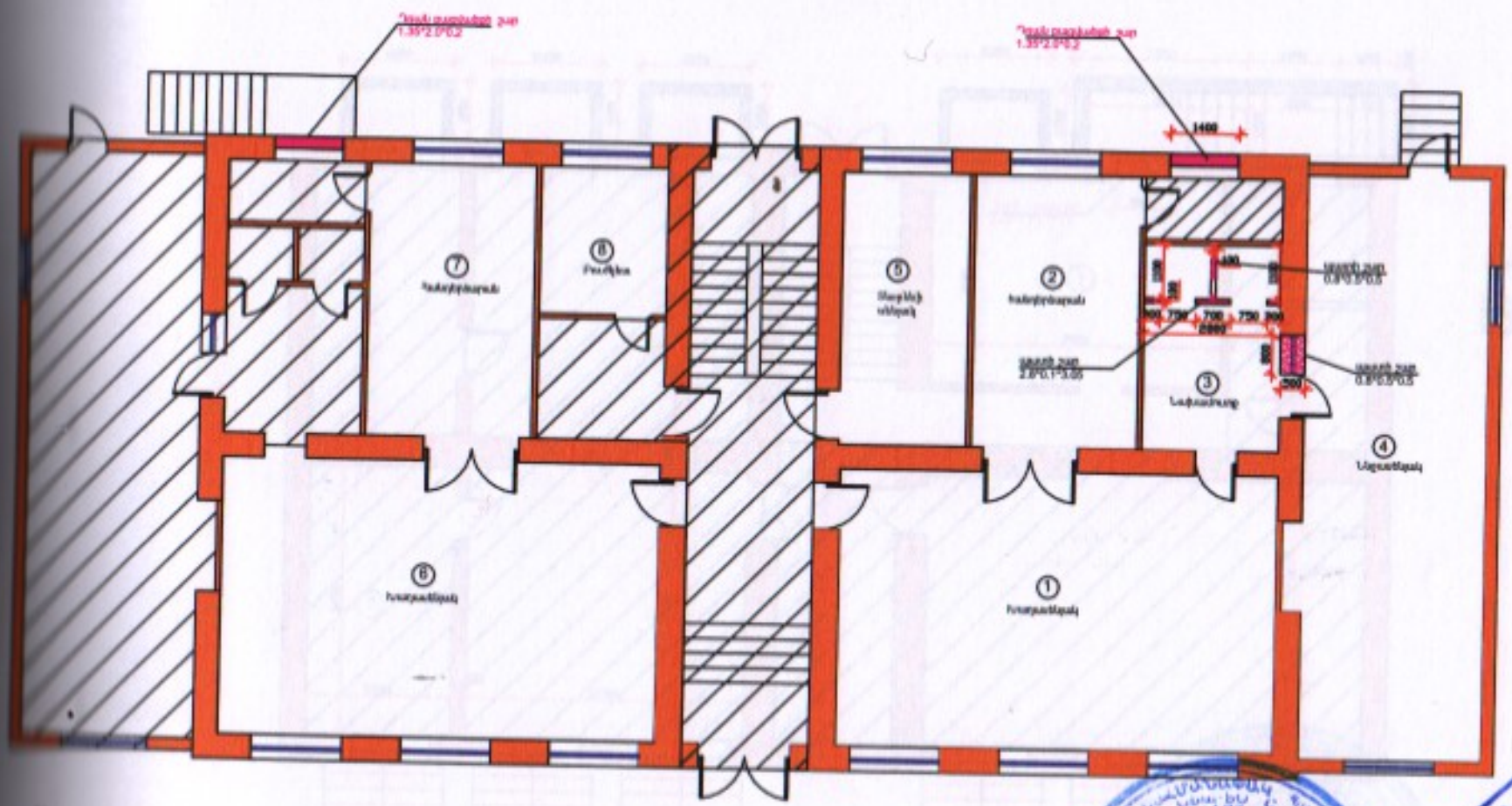

08414485
«ԱՐՄԱՆ-ԵՐԵՄ» ՍՊԸ
"ARMAN-EREM" LLC
ՓՈՐՁԱԿԱՆ ՆՈՒՅՆ

Գլխավոր մասնագետ	Գ. Ղազարյան		ՀՀ Արարատի մարզի Վ.Արտաշատի «ՍՈՍԻ ԱՐՎԵՍՏ» համայնքապետարանի ՀՊԿԱԿ-ի վերանորոգման աշխատանքների ծախսային
Գլխավոր մասնագետ	Գագիկ Ավետիսյան		Հանձնաժողովի Վ. Արտաշատի համայնքապետարան
Գլխավոր մասնագետ	Գագիկ Հարությունյան		1-ին հարկի հատակագիծ շարվող պատեր

Քանակ	Մասշտաբ	Թերթ
Ա.Ս	0	

«Գ. Վ. ՕՐՆԱՍԱՐԱԿ»

ՇԱՐՎՈՂ ՊԱՏԵՐ
ՆԿՈՒՂԱՅԻՆ ՀԱՐԿԻ ՀԱՏԱԿԱԳԻԾ

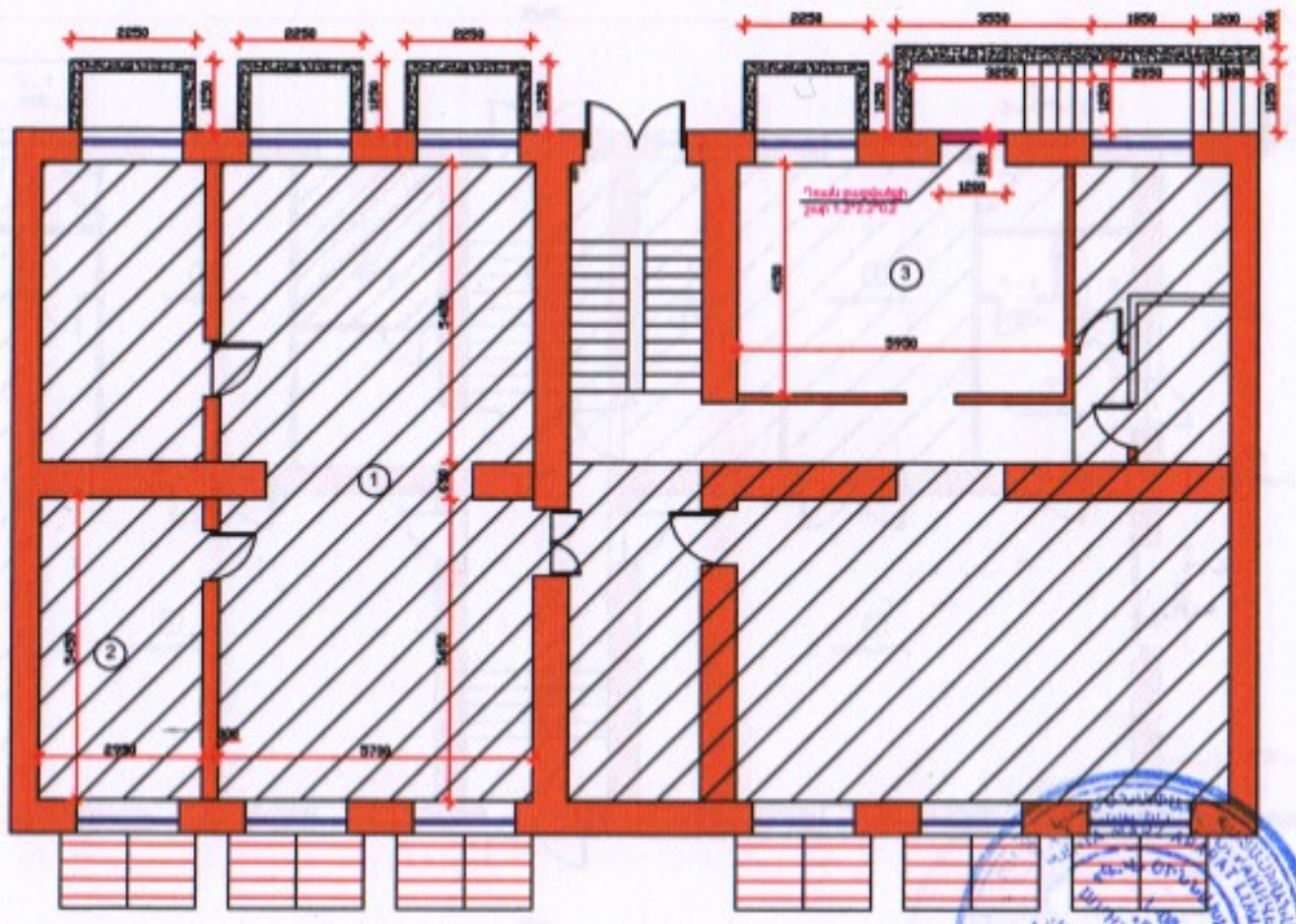
2250
2250
2250
2250
3250
1850
1200
3250
2950
1200
1250
1250
1250

1-ԻՆ ՀԱՐԿԻ ՀԱՏԱԿԱԳԻԾ
ԲԱՑԿԱՆՔՆԵՐ

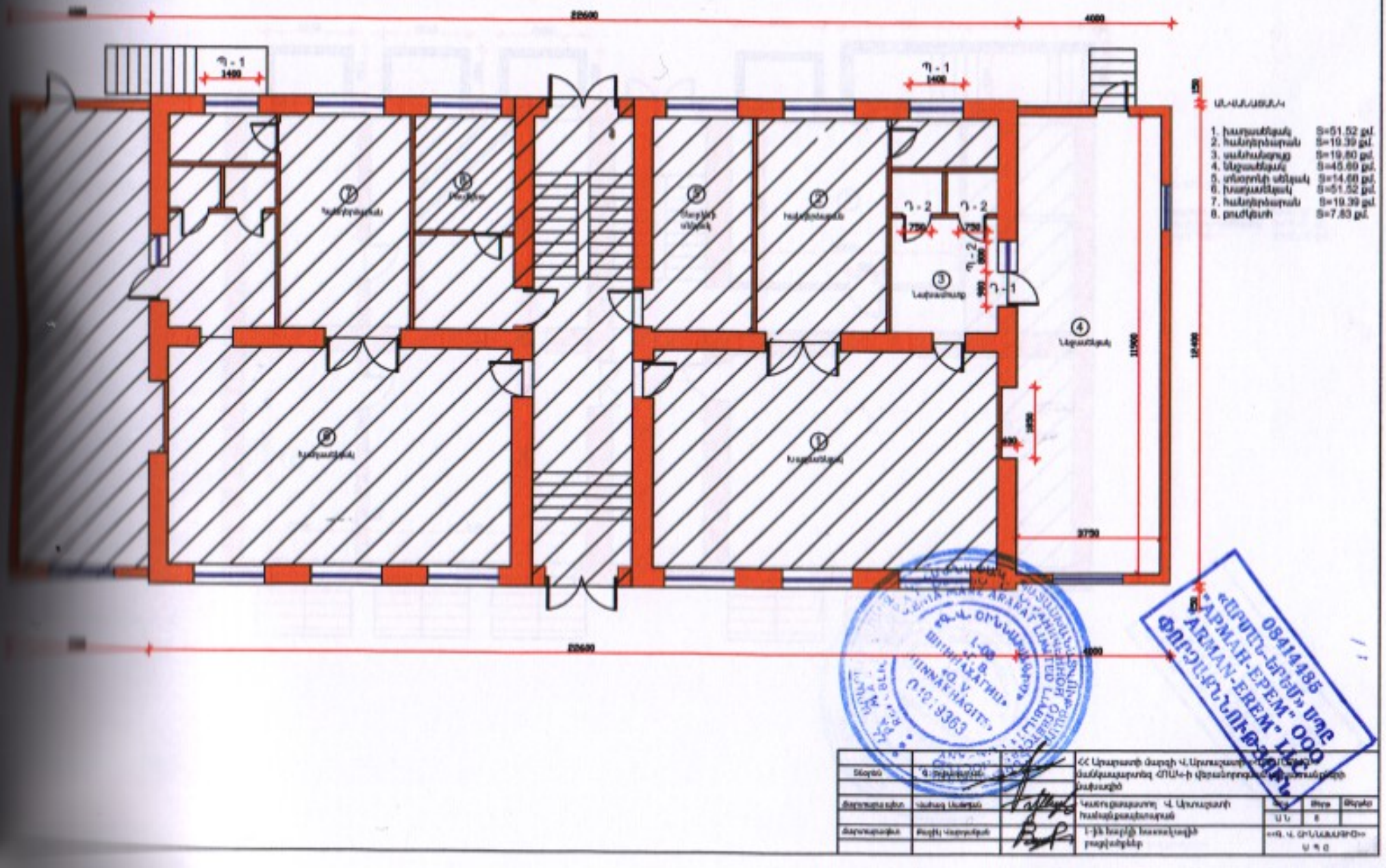

08414486
«ԱՐՄԱՆ-ԵՐԵՄ» ՍՊԸ
"ARMAN-EREM" LLC
ՓՈՐՁԱԳԻՏԱԿԱՆ

ՆԿՈՒՊԱՅԻՆ ՀԱՐԿԻ ՀԱՏԱԿԱԳԻԾ
ԲԱՑՎԱԾՔՆԵՐ

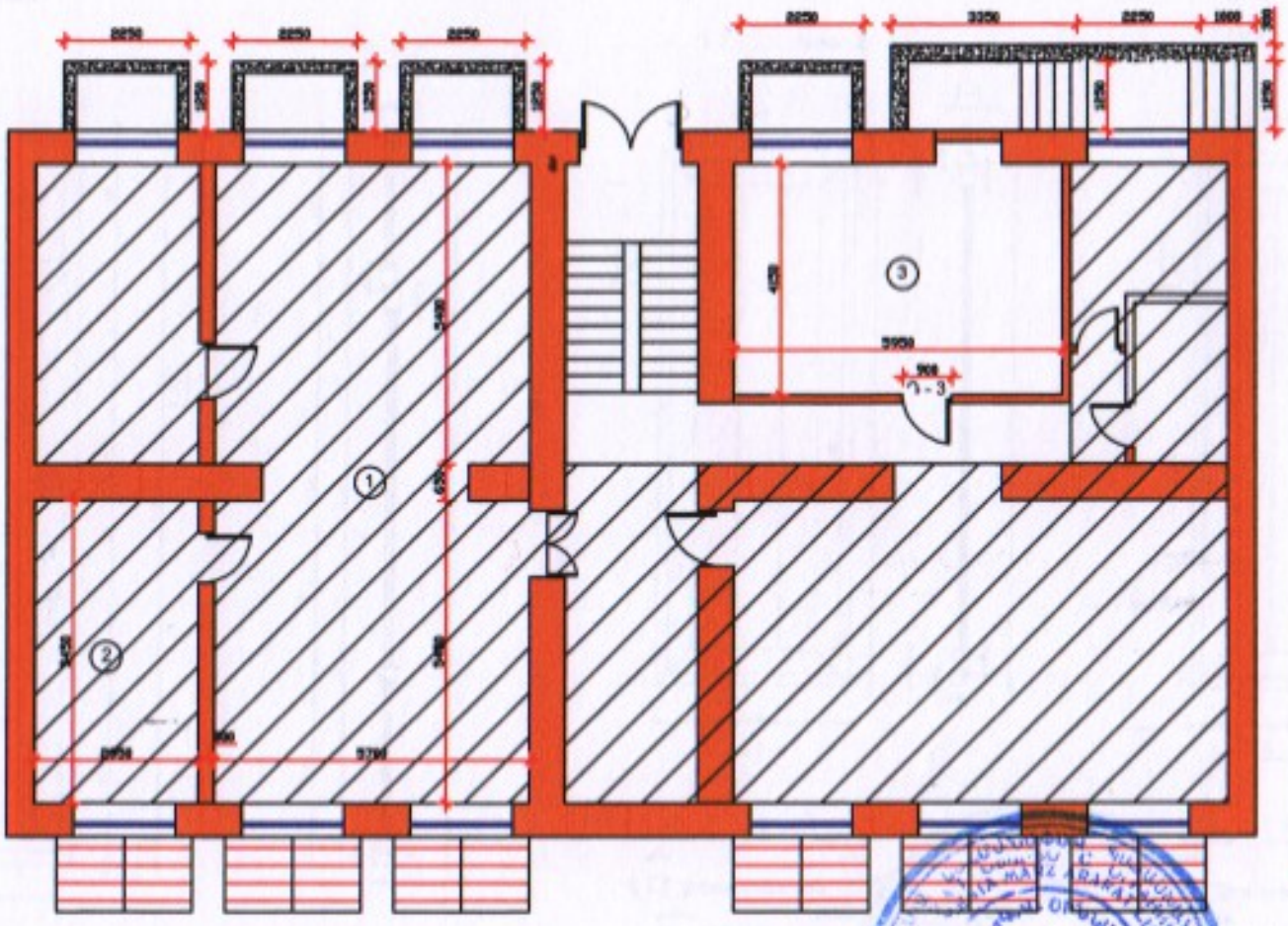

ՍԵՓԱԿԱՆՈՒԹՅՈՒՆ

1. դահլիճ	S=64.95 քմ.
2. աշխատասենյակ	S=16.21 քմ.
3. պահեստ	S=25.05 քմ.

Գլխավոր	Վ. Ղազարյան		ՀՀ Արարատի մարզի Վ.Արտաշեսյան գ.Ուրցաձոր համայնքապետարան ՀՊԼԿ-ի վերակառուցման նախագիծ		
Գլխավոր մասնագետ	Մանվել Սարգսյան		Կատարողական Վ. Արտաշեսի հանգիստներ	Փոփ.	Փոփոխ.	Թերթ
				Ս.Ա.	9	
Գլխավոր մասնագետ	Գագիկ Հարությունյան		Վերջնական հատակագծի հատակագծի բացվածքներ	«ՀՊ. Վ. ԳՈՒՆԱՍԱՐՅԱՆ» Ս Պ Ը		

08414485
«ԱՐՄԱՆ-ԵՐԵՄ» ՍՊԸ
"ARMAN-EREM" LLC
ՓՈՐՁԱՐԵՆԻՔ